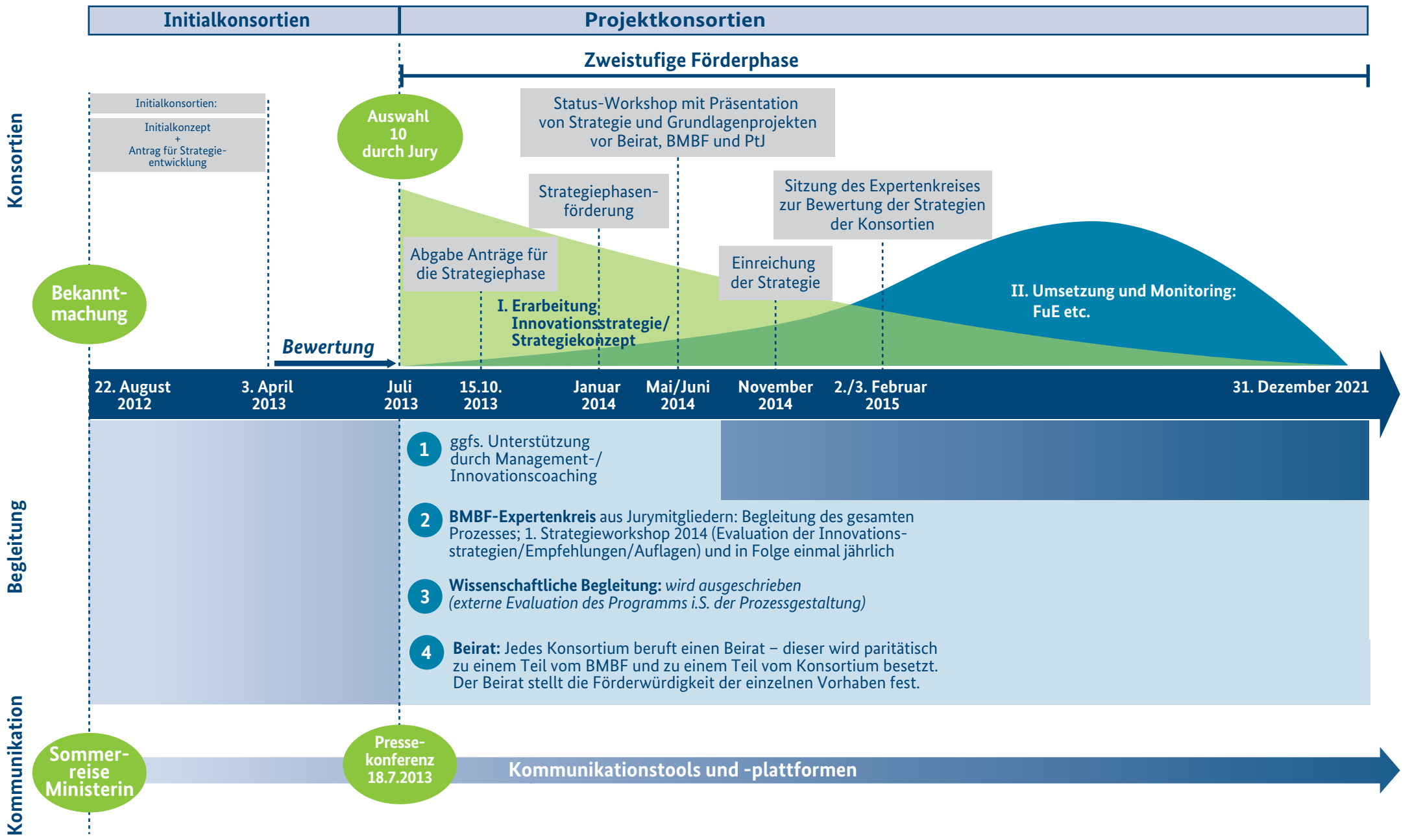
Initialkonsortien
Projektkonsortien
Zweistufige Förderphase
Konsortien
Initialkonsortien:
Initialkonzept + Antrag für Strategie-entwicklung
Auswahl 10 durch Jury
Status-Workshop mit Präsentation von Strategie und Grundlagenprojekten vor Beirat, BMBF und PtJ
Strategiephasen-förderung
Sitzung des Expertenkreises zur Bewertung der Strategien der Konsortien
Abgabe Anträge für die Strategiephase
Einreichung der Strategie
Bekannt-machung
I. Erarbeitung Innovationsstrategie/ Strategiekonzept
II. Umsetzung und Monitoring: FuE etc.
Bewertung
22. August 2012
3. April 2013
Juli 2013
15.10. 2013
Januar 2014
Mai/Juni 2014
November 2014
2./3. Februar 2015
31. Dezember 2021
Begleitung
1 ggfs. Unterstützung durch Management-/ Innovationscoaching
2 BMBF-Expertenkreis aus Jurymitgliedern: Begleitung des gesamten Prozesses; 1. Strategieworkshop 2014 (Evaluation der Innovations-strategien/Empfehlungen/Auflagen) und in Folge einmal jährlich
3 Wissenschaftliche Begleitung: wird ausgeschrieben (externe Evaluation des Programms i.S. der Prozessgestaltung)
4 Beirat: Jedes Konsortium beruft einen Beirat – dieser wird paritätisch zu einem Teil vom BMBF und zu einem Teil vom Konsortium besetzt. Der Beirat stellt die Förderwürdigkeit der einzelnen Vorhaben fest.
Kommunikation
Sommer-reise Ministerin
Presse-konferenz 18.7.2013
Kommunikationstools und -plattformen